Taxa poştală plătită în numerar conform aprobării dir. g-rale p. ţ. ţ. nr. 70.346 938.

2 LEI

UNIVERSUL

12 PAGINI

216-1938

Redacţia şi Administraţia: Palatul „UNIVERSUL", str. Brezoianu 23—25. Telefon: Centrala: 3.30.10; Redacţia: 4.21.81. Redactor responsabil EUGEN DUMITRESCU

Proprietar: „Universul S. A. Adm.-delegat STELIAN POPESCU Inscris sub No. 167. Trib. Ilfov

Nr. 216. — Anul I BUCUREŞTI.—Vineri 21 Octombrie 1938

ABONAMENTE: 3 luni Lei 150 | 6 luni Lei 270 | 1 an Lei 500

Duminică

M. S. Regele Carol II

va patrona decathlonul naţional

cursă care se anunţă sub cele mai bune auspicii

Numai câteva zile ne despart de marea competiţiune decathlonul naţional pe care îl va găzdui Sâmbătă şi Duminică stadionul A. N. E. F.

Pregătirile atleţilor şi mai ales ale organizatorilor cari vor fi în persoana tinerei grupări bucureştene, Venus, sunt în plină desfăşurare.

Natural că acestei grele întreceri, care cere atleţilor maximum de efort, i se va răspunde cu organizare technică impecabilă, care să asigure concursului o desfăşurare normală.

In acest scop clubul Venus a luat toate măsurile pe care le necesită acest concurs atât din punct de vedere pur technic, cât şi ca pregătire a găzduirii participanţilor din provincie.

Totul, în momentul de faţă, este pus la punct, aşteptând desfăşurarea competiţiunii.

M. S. REGELE PATRONEAZA ACEASTA „NAŢIONALA"

Aşa după cum am anunţat, această competiţiune se va bucura de înaltul patronaj al M. S. Regelui, precum şi de prezenţa d-lui Ion Cămărăşescu, preşedintele F. R. A.

INCA CINCI INSCRIERI

In afară de concurenţii înscrişi şi arătaţi în numărul nostru de eri, s'au mai primit la comitetul organizator încă cinci înscrieri şi anume: Mossberger, Oö Ladislau, Neuman, Silberman şi V. Răileanu, deci în total sunt doisprezece înscrişi.

INTRAREA LIBERA

Pentru propagarea atletismului, comitetul de organizare a luat sănătoasa iniţiativă de a permite intrarea gratuită.

Nu este nevoe să arătăm că măsura este dintre cele mai bune şi va servi din plin cauza atletismuui.

OFICIUL UNIVERSITAR DIN BUCUREŞTI

va reglementa şi organiza sportul studenţesc

Fiecare student va trebui să-şi aleagă un sport

Infiinţarea colegiilor studenţeşti sportive

Vor lua fiinţă campionate şi concursuri inter-colegii

Desvoltarea turismului printre studenţi

In regulamentul pentru înfiinţarea şi organizarea oficiului universitar din Bucureşti, apărut recent în „Monitorul Oficial" este un întreg capitol — de mare importanţă — privind activitatea sportivă a studenţilor şi studentelor.

Prin acest regulament se înfiinţează în cadrul oficiului universitar un serviciu denumit al educaţiei fizice, care are de scop organizarea şi reglementarea sportului universitar.

Iată acest capitol :

D. SERVICIUL EDUCAŢIEI FIZICE, TURISM, EXCURSII ŞTIINŢIFICE

Art. 12. — Serviciul educaţiei fizice a studenţilor are de scop :

a) întocmirea fişei antropometrice şi medicale a fiecărui student care se înscrie la Universitatea din Bucureşti pe baza datelor obţinute printr'un examen experimental ;

b) la înscrierea în Universitate, fiecare student va alege sportul spre care se simte atras şi pe care va trebui să-l practice. Oficiul universitar va întocmi tablouri pe grupele de sporturi în acord cu Academia naţională de educaţie fizică ;

c) **ORGANIZAREA DE COLEGII STUDENŢEŞTI SPORTIVE, PE FACULTAŢI, AL CAROR UNIC SCOP VA FI PROMOVAREA SPORTURILOR DE INTRECERE CA : FOOTBALL, RUGBY, LUPTE GRECO-ROMANE, ALERGARI, ETC.**

d) organizarea de campionate şi concursuri de întrecere ale colegiilor studenţeşti pe facultăţi ;

e) organizarea şi propaganda pentru desvoltarea turismului printre studenţi, organizarea de excursii cu caracter ştiinţific şi de cunoaştere a ţărilor străine ; primirea studenţilor şi a personalităţilor din lumea universitară străină, care vizitează România.

Art. 13. — Pentru toate aceste servicii, oficiul va organiza o secţie aparte pentru studente, condusă de femei.

Juventus şi-a amânat şedinţa de comitet pentru astăseară

Aseară urma să aibe loc o importantă şedinţă a comitetului clubului Juventus.

Din motive diferite, această şedinţă a fost amânată pentru astă seară.

In schimb, eri la prânz, membrii juventişti — răspunzând invitaţiei d-lui ing. Cezar Petrescu — au participat la masa comună dela „Capşa".

CHESTIA ZILEI

— Ai auzit ? Pavlovici are un picior de gips.
— Ca şi mine !
— Dar ce, şi tu ştii să joci football ?
— Nu ! Dar parcă Pavlovici ştie !

Finala cupei gen. Gabriel Marinescu se va disputa pe stadionul Principele Carol

Suntem informaţi că în urma cererii făcute de F. R. R. direcţiunea Academiei de Educaţie Fizică a admis ca finala cupei Gen. Gabriel Marinescu să se dispute la 8 Noembrie pe stadionul Principele Carol din Dealul Spirei.

F.R.R. a plătit în cursul acestei săptămâni, chiria stadionului pentru data mai sus amintită.

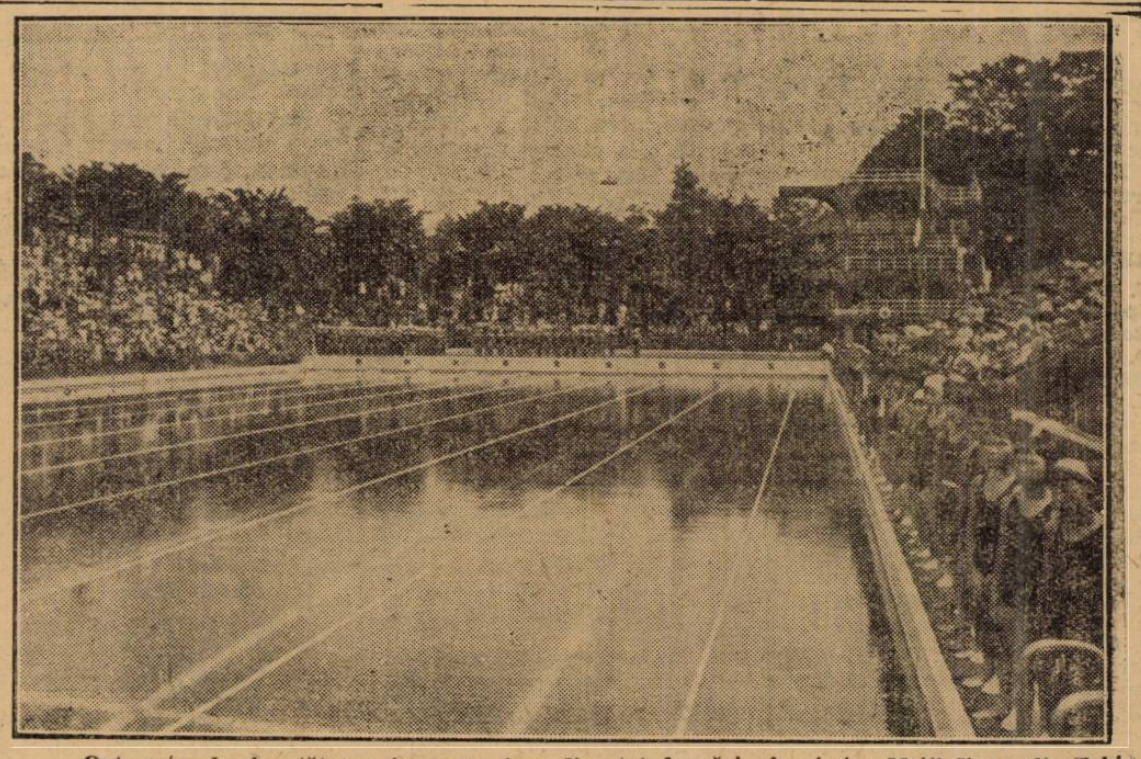

Opt sute de înnotătoare japoneze şi-au disputat deunăzi, în piscina Meiji Jingu, din Tokio, campionatul naţional de înnot.